

KOMERCINIS PASIŪLYMAS NR. WH 50.3

KARKASINĖS PIRTIES STATYBA

OBJEKTAS

PAV.: Karkasinė pirtis 25 kv.m. + stoginė su terasa 30kv.m., pilna lauko ir daline vidaus apdaila

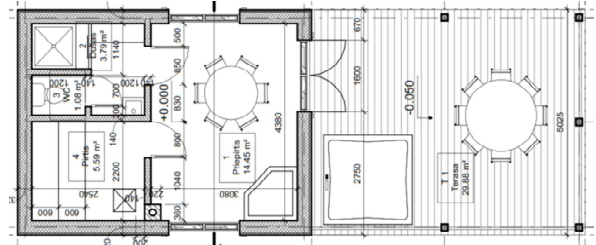

PAVADINIMAS	VNT.	KIEKIS	DARBAS	MEDŽIAG.	MECHAN.	SUMA
POLINIAI PAMATAI		UŽSTAT., M2:	63,5	PERIMETR.,M:	23	
1 Ploto planiravimas nuimant juodžemį	M2	82,6	+	+	+	
2 Ašių nužymėjimas	M2	63,5	+	+	+	
3 Gręžtiniai gelžbetoniniai poliai, D300	M3	2,6	+	+	+	
4 Sutankintas pagrindas iš smėlio	M3	12,7	+	+	+	
5 Apšiltintas GB rostverkas iš ICF H400	M2	9,2	+	+	+	
6 Murloto hidroizoliacija HDPE	M	23,0	+	+	+	
7 Sandarinimo tarpinė iš pūsto PE	M	23,0	+	+	+	
GRINDYS ANT GRUNTO		PLOTAS, M2:	25,0	PERIMETR.,M:	23,0	
1 Smėlio pagrindas grindims, 350mm	M3	8,8	+	+	+	
2 Šilumos izoliacija, EPS80, 50mm	M2	25,0	+	+	+	
3 Hidroizoliacija, PE plėvelė, 0,2mm	M2	25,0	+	+	+	
4 Armavimas tinklu 4/4/150/150mm	M2	25,0	+	+	+	
5 Grindų kompensacinė tarpinė	M	23,0	+	+	+	
6 Fibrobetoninės grindys, 65mm	M2	25,0	+	+	+	
IŠORINĖS SIENOS		SIENOS, M2:	77,0	PERIMET, M:	23	
1 Vėjo barjero plokštė, GKP GTS9, 9mm	M2	82,0	+	+	+	
2 Medinis karkasas, 45x95mm, C24	M3	1,3	+	+	+	
3 Šilumos izol. karkase, min.vata, 100mm	M2	77,0	+	+	+	
4 Garų izoliacija, PE plėvelė, 0.2mm	M2	77,0	+	+	+	
5 Skersinis karkasas, 50x50mm, ž=600mm	M	130,9	+	+	+	
6 Šilumos izoliacija, min.vata, 50mm	M2	77,0	+	+	+	
7 Gipso kartono plokštė, 1x12.5mm	M2	77,0	+	+	+	
8 Išorinių sienų skydų montavimas	M2	77,0	+	+	+	
LANGAI, DURYS		ANGOS, M2:	11,04			
1 PVC langai ir durys, Rehau Euro70	M2	11,04	+	+	+	
2 Angų izoliavimas montavimo putomis	M	23,40	+	+	+	
3 Sandarinimas vid. ir išor.	M	46,80	+	+	+	
VIDINĖS PERTVAROS		SIENOS, M2:	37,0	PERIMET, M:	11	
1 Gipso kartono pertvaros su 100mm garso izoliacija	M2	37,0	+	+	+	

SIENŲ IŠORĖS APDAILA DAILYLENTĖMIS		SIENOS, M2:	80	ANGOS, M':	11
1 Vertikalus karkasas, 28x45mm	M	152,0	+	+	+
2 Dažytos medinės dailylentės, 20mm	M2	80,0	+	+	+
3 Išorės palangės iš skardos	M	4,8	+	+	+
4 Dažytų langų ir durų apvadų įrengimas:	M	11,0	+	+	+

STOGO KONSTRUKCIJOS		STOGAS, M2:	90
1 Gėgnės, 45x195mm, C24, ž=600mm	M3	1,30	+
2 Klijuotos medienos kolonos ir sijos	VNT	9,00	+

ŠLAITINIO STOGO DANGA		STOGAS, M2:	90,00	PAKALIM., M2:	72,08
1 Antikondensacinė plėvelė	M2	90,00	+	+	+
2 Ventiliacinis tašas, 45x45mm	M	94,50	+	+	+
3 Grebėstas, 32x100mm, cc=300mm	M	301,50	+	+	+
4 Plieninė stogo danga, Ruukki Classic	M2	90,00	+	+	+
5 Pakalimas dažyt.dailylentėmis, 20mm	M2	72,08	+	+	+
6 Laštakiai iš skardos	M	28,00	+	+	+
7 Kraigas iš skardos	M	14,00	+	+	+
8 Plieniniai latakai	M	28,00	+	+	+
9 Plieniniai lietvamzdžiai	M	12,00	+	+	+
10 Ventiliaciniai kaminėliai	VNT	2,00	+	+	+
11 Dūmtraukis krosnelei	KOMP.	0,00	-	-	-

LUBOS		LUBOS, M2:	30,00
1 Šilumos izoliacija, min.vata, 200mm	M3	6,00	+
2 Garo izoliacija, PE plėvelė, 0.2mm	M2	30,00	+
3 Medinis karkasas, ž=400mm	M2	30,00	+
4 GKP plokštė, 1x12,5mm	M2	30,00	+

SANDARINIMAS	
1 Sandarinimas juostomis	M 80,0 + + +
2 Sandarinimas mastika	M 30,0 + + +

TERASA		PLOTAS, M2:	30,00
1 Ašių nužymėjimas	M2	30,0	+
2 Gręžtiniai gelžbetoniniai poliai, D250	M3	1,0	+
3 Medinis karkasas terasai	M2	30,0	+
4 Terasa iš impr.pušies, 28mm	M2	35,2	+

PASTABOS:

- Žemės darbų apimtys skaičiuojamos pagal faktines sąnaudas;
- Automobilinio krano darbas neįskaičiuotas; **IŠ VISO KAINA, EUR: 24060,00**
- Konstruktijų ir medžiagų transportavimas neįskaičiuotas; **1KV.M. KAINA, EUR: 440,00**
- Kaina koreguojama parengus techninį darbo projektą;
- Technikos darbas (eskavatorius, gręžimo mašina, savivartis, betono siurblys ir kt.) neįskaičiuotas.
- Pasiūlyme kaina paskaičiuota vykdant darbus pagal verslo liudijimą (darbas be PVM, medžiagos su PVM)
- Žymenų reikšmė: "+" j kaina įtraukta; "-" j kainą neįtraukta
- Darbams suteikiamos visos garantijos