

KOMERCINIS PASIŪLYMAS Nr. WH 50.1

SKYDINIO KARKASINIO NAMO STATYBA, B KLASĖ

OBJEKTAS

PAV.: Vieno aukšto vienbutis gyvenamasis namas 50kv.m., B klasė

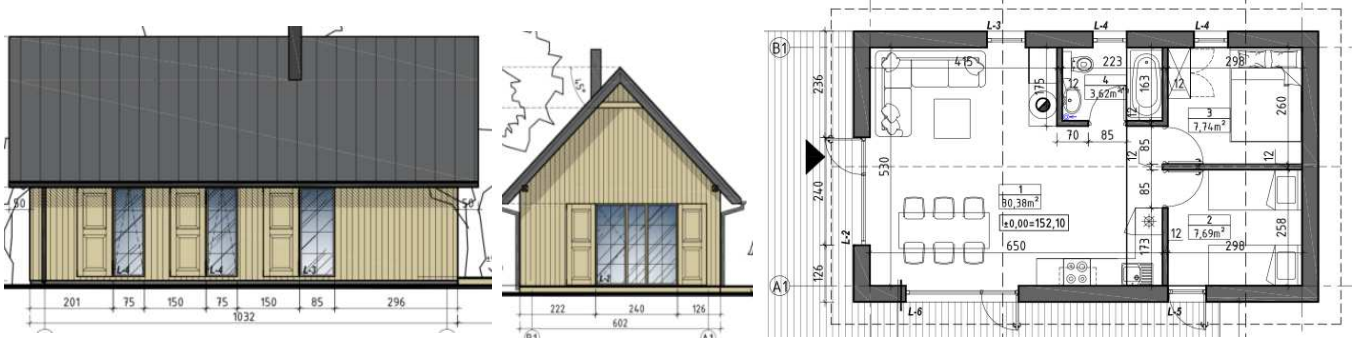

PAVADINIMAS	VNT.	KIEKIS	DARBAS	MEDŽIAG.	MECHAN.	SUMA
<b>POLINIAI PAMATAI</b>		UŽSTAT., M2:	61,8	PERIMETR., M:	32,6	
1 Ploto planiravimas nuimant juodžemį	M2	80,3	+	+	+	
2 Ašių nužymėjimas	M2	61,8	+	+	+	
3 Gręžtiniai gelžbetoniniai poliai, D300	M3	2,6	+	+	+	
4 Sutankintas pagrindas iš smėlio	M3	12,4	+	+	+	
5 Apšiltintas GB rostverkas iš ICF H400	M2	13,0	+	+	+	
6 Murloto hidroizoliacija HDPE	M	32,6	+	+	+	
7 Sandarinimo tarpinė iš pūsto PE	M	32,6	+	+	+	
<b>GRINDYS ANT GRUNTO</b>		PLOTAS, M2:	53,9	PERIMETR., M:	23,0	
1 Smėlio pagrindas grindims, 350mm	M3	18,9	+	+	+	
2 Šilumos izoliacija, EPS80, 100mm	M2	53,9	+	+	+	
3 Hidroizoliacija, PE plėvelė, 0,2mm	M2	53,9	+	+	+	
4 Armavimas tinklu 4/4/150/150mm	M2	53,9	+	+	+	
5 Grindų kompensacinė tarpinė	M	23,0	+	+	+	
6 Fibrobetoninės grindys, 65mm	M2	53,9	+	+	+	
<b>IŠORINĖS SIENOS</b>		SIENOS, M2:	95,3	PERIMET, M:	32,6	
1 Vėjo barjero plokštė, GKP GTS9, 9mm	M2	95,3	+	+	+	
2 Medinis karkasas, 45x145mm, C24	M3	2,4	+	+	+	
3 Šilumos izol. karkase, min.vata, 150mm	M2	77,3	+	+	+	
4 Garų izoliacija, PE plėvelė, 0.2mm	M2	95,3	+	+	+	
5 Skersinis karkasas, 50x50mm, ž=600mm	M	162,0	+	+	+	
6 Šilumos izoliacija, min.vata, 50mm	M2	77,3	+	+	+	
7 GKP plokštė, 2x12mm	M2	95,3	+	+	+	
8 Išorinių sienų skydų montavimas	M2	95,3	+	+	+	
<b>LANGAI, DURYS</b>		ANGOS, M2:	17,82			
1 Langai ir durys, Rehau Euro70 2stiklai	M2	17,82	+	+	+	
2 Angų izoliavimas montavimo putomis	M	42,60	+	+	+	
3 Sandarinimas vid. ir išor.	M	85,20	+	+	+	

VIDINĖS PERTVAROS		SIENOS, M2:	31,3	PERIMET, M:	12,5
-------------------	--	-------------	------	-------------	------

1	Dvigubo gipso kartono pertvaros su 100mm garso izoliacija	M2	31,3	+	+	+
---	---	----	------	---	---	---

SIENŲ IŠORĖS APDAILA DAILYLENTĖMIS		SIENOS, M2:	100	ANGOS, M':	45
------------------------------------	--	-------------	-----	------------	----

1	Vertikalus karkasas, 28x45mm	M	190,0	+	+	+
2	Horizontalus karkasas, 28x45mm	M	190,0	+	+	+
3	Dažytos medinės dailylentės, 20mm	M2	90,0	+	+	+
4	Išorės palangės iš skardos	M	8,1	+	+	+
5	Dažytų langų ir durų apvadų įrengimas	M	45,0	+	+	+

ŠLAITINIS STOGAS		STOGAS, M2:	105,00	PAKALIM., M2:	25,00
------------------	--	-------------	--------	---------------	-------

1	Klijuotos medienos kolonos ir sijos	VNT	1,00	+	+	+
2	Stogo santvaros, ž=1200mm	VNT	9,00	+	+	+
3	Antikondensacinė plėvelė	M2	105,00	+	+	+
4	Ventiliacinis tašas, 45x45mm	M	110,25	+	+	+
5	Grebėstas, 32x100mm, cc=300mm	M	351,75	+	+	+
6	Plieninė stogo danga, Ruukki Classic	M2	105,00	+	+	+
7	Pakalimas dažyt.dailylentėmis, 20mm	M2	25,00	+	+	+
8	Laštakiai iš skardos	M	23,00	+	+	+
9	Kraigas iš skardos	M	11,50	+	+	+
10	Plieniniai latakai	M	23,00	+	+	+
11	Plieniniai lietvamzdžiai	M	12,00	+	+	+
12	Ventiliaciniai kaminėliai	VNT	3,00	+	+	+
13	Dūmtraukis krosnei	KOMP.	0,00	-	-	-

LUBOS		LUBOS, M2:	50,00
-------	--	------------	-------

1	Šilumos izoliacija, min.vata, 250mm	M3	12,00	+	+	+
2	Garų izoliacija, PE plėvelė, 0.2mm	M2	50,00	+	+	+
3	Medinis karkasas, 50x50mm, ž400mm	M2	50,00	+	+	+
4	GKP plokštė, 1x12,5mm	M2	50,00	+	+	+

SANDARINIMAS	
--------------	--

1	Sandarinimas juostomis	M	100,0	+	+	+
2	Sandarinimas tepamąja mastika	M	30,0	+	+	+

**PASTABOS:**

- |  |                                     |
|--|-------------------------------------|
| 1 Žemės darbų apimtys tikslinamos pagal faktines sąnaudas;   | <b>IŠ VISO KAINA, EUR: 27080,00</b> |
| 2 Automobilinio krano darbas neįskaičiuotas;   | <b>1KV.M. KAINA, EUR: 540,00</b>    |
| 3 Konstrukcijų ir medžiagų transportavimas neįskaičiuotas;   |                                     |
| 4 Kaina koreguojama parengus techninį darbo projektą;  |                                     |
| 6 Technikos darbas (eskavatorius, gręžimo mašina, savivartis, betono siurblys ir kt.) neįskaičiuotas.  |                                     |
| 7 Pasiūlyme kaina paskaičiuota vykdant darbus pagal verslo liudijimą (darbas be PVM, medžiagos su PVM) |                                     |
| 8 Žymenų reikšmė: "+" į kainą įtraukta; "-" į kainą neįtraukta   |                                     |
| 9 Darbams suteikiamos garantijos   |                                     |